

Fondi Regionali per l'intervento denominato:
"Spese per la realizzazione di ciclovie di interesse regionale:
Fiumi Cesano, Musone, Potenza, Ete Vivo, Tesino"

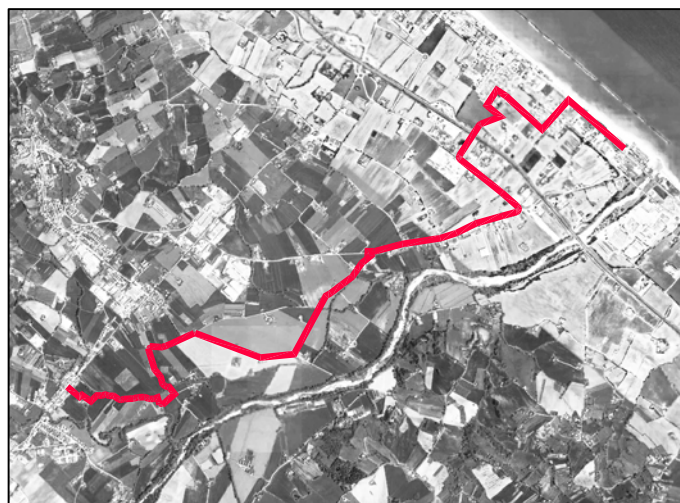

"LAVORI PER LA REALIZZAZIONE DELLA CICLOVIA TURISTICA DEL CESANO"
I° Stralcio Funzionale
CUP: H81B21000830002

| | | | | |
|---|--|---|---|--|
| DATA EMISSIONE: EDF2.01 | <u>PROGETTO VIABILITA' - D.L.:</u> DOTT. ARCH. OMAR PASQUINELLI | | <u>PER LA REGIONE MARCHE:</u> DOTT. ING. LUCA ARABI | |
| SPECIFICA: Generale | <u>GRUPPO DI LAVORO:</u> DOTT. GEOL. MIRCO MORESCHI; <u>RILIEVI TOPOGRAFICI:</u> GEOM. MATTEO CORINALDESI | | <u>PER IL COMUNE DI MONDOLFO:</u> <u>RESP. ESPROPRI:</u> DOTT. ING. LAURA CONSOLINI; <u>RESP. URBANISTICA:</u> DOTT. ARCH. FABIANO ZIGLIANI | |
| KONZEPT architettura & ingegneria integrate Largo 17 Gennaio n.8 60033 Chiaravalle - AN progetto.konzept@gmail.com | SCALA: | DATA EMISSIONE: | REV.1 | Progetto Fattibilità Tecnico Economica |
| | / | Maggio 2024 | REV.2 | Progetto Esecutivo |
| | FORMATO: | CODICE FILE: | | |
| | A4 | K2103 | | |
| | OGGETTO: | <u>DOCUMENTAZIONE FOTOGRAFICA.</u> | | |



Inizio percorso – Lungomare



Inizio percorso – Lungomare



Sottopasso – Lungomare



Sottopasso – Lungomare



Sottopasso – Lungomare



Sottopasso – Parcheggio Autoarticolati S.S. Adriatica

Fondi Regionali per l'intervento denominato: "Spese per la realizzazione di ciclovie di interesse regionale sui fiumi Cesano, Musone, Potenza, Ete Vivo, Tesino".

"LAVORI PER LE REALIZZAZIONE DELLA CICLOVIA TURISTICA DEL CESANO" – 1° Stralcio Funzionale

CUP: H81B21000830002



Parcheggio Autoarticolati S.S. Adriatica



Incrocio S.S. Adriatica – Via Raffaello



S.S. Adriatica



Attraversamento ciclabile – S.S. Adriatica



Via Raffaello



Percorso pedonale – Scuola Primaria "Raffaello"



Percorso pedonale – Via Yuri Gagarin



Via Yuri Gagarin



Incrocio Via Yuri Gagarin – Via degli Astronauti



Via degli Astronauti

Fondi Regionali per l'intervento denominato: "Spese per la realizzazione di ciclovie di interesse regionale sui fiumi Cesano, Musone, Potenza, Ete Vivo, Tesino".

"LAVORI PER LE REALIZZAZIONE DELLA CICLOVIA TURISTICA DEL CESANO" – 1° Stralcio Funzionale

CUP: H81B21000830002



Attraversamento ciclo-pedonale Via della Luna



Incrocio Via della Luna – Via Leonardo da Vinci



Via Leonardo da Vinci – Cavalcavia autostradale



Incrocio Via Leonardo da Vinci – S.P.155



S.P. 155 – direzione Senigallia



Incrocio S.P. 155 – Via Clementina



S.P. 155 – ditta SODICO



Incrocio S.P. 155 – S.P. 11



S.P.11



S.P.11 – direzione Mondolfo



Incrocio S.P.11 – Via della Campanella



Incrocio S.P.11 – Via Cesanense



Incrocio S.P.11 – Via Molino Vecchio – direzione Senigallia



Incrocio S.P.11 – Via Molino Vecchio – direzione Mondolfo



Via Molino Vecchio



Via Mengaccio

Dip. Infrastrutture, Territorio e Protezione civile

Comune di MONDOLFO

Fondi Regionali per l'intervento denominato: "Spese per la realizzazione di ciclovie di interesse regionale sui fiumi Cesano, Musone, Potenza, Ete Vivo, Tesino".

"LAVORI PER LE REALIZZAZIONE DELLA CICLOVIA TURISTICA DEL CESANO" – 1° Stralcio Funzionale

CUP: H81B21000830002

REV.2_ Progetto Esecutivo

pag. 17 di 20



Incrocio Via Mengaccio – Via Veterana



Incrocio Via Passo di Rango – Via Molinella



Incrocio Via Passo di Rango – Via Molinella



Via Passo di Rango

Fondi Regionali per l'intervento denominato: "Spese per la realizzazione di ciclovie di interesse regionale sui fiumi Cesano, Musone, Potenza, Ete Vivo, Tesino".

"LAVORI PER LE REALIZZAZIONE DELLA CICLOVIA TURISTICA DEL CESANO" – I° Stralcio Funzionale

CUP: H81B21000830002

REV.2_ Progetto Esecutivo

pag. 19 di 20



Incrocio Via Passo di Rango – Via Rio Maggiore



Via Rio Maggiore

Fondi Regionali per l'intervento denominato: "Spese per la realizzazione di ciclovie di interesse regionale sui fiumi Cesano, Musone, Potenza, Ete Vivo, Tesino".

"LAVORI PER LE REALIZZAZIONE DELLA CICLOVIA TURISTICA DEL CESANO" – 1° Stralcio Funzionale

CUP: H81B21000830002

REV.2_ Progetto Esecutivo

pag. 20 di 20



Via Rio Maggiore – direzione S.P.424