

**Fondi Regionali per l'intervento denominato:**  
**"Spese per la realizzazione di ciclovie di interesse regionale:**  
**Fiumi Cesano, Musone, Potenza, Ete Vivo, Tesino"**

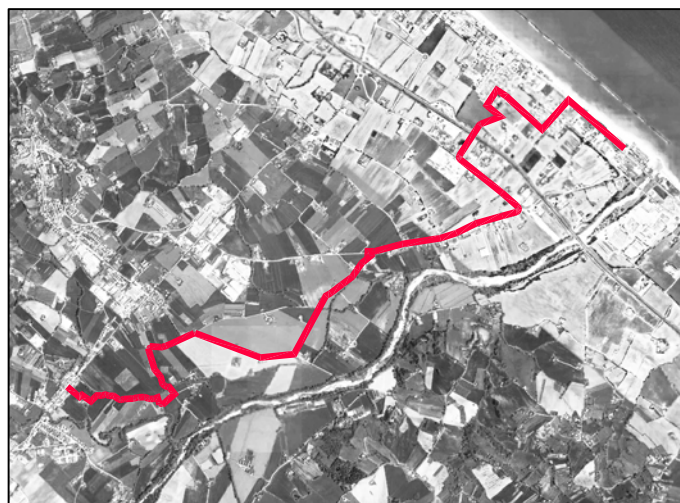

**"LAVORI PER LA REALIZZAZIONE DELLA CICLOVIA TURISTICA DEL CESANO"**  
**I° Stralcio Funzionale**  
**CUP: H81B21000830002**

DATA EMISSIONE: <b>EPP2.00</b>	<u>PROGETTO VIABILITA' - D.L.:</u> <b>DOTT. ARCH. OMAR PASQUINELLI</b>		<u>PER LA REGIONE MARCHE:</u> <b>DOTT. ING. LUCA ARABI</b>	
SPECIFICA: <b>Espropri</b>	<u>GRUPPO DI LAVORO:</u> <b>DOTT. GEOL. MIRCO MORESCHI;</b> <u>RILIEVI TOPOGRAFICI:</u> <b>GEOM. MATTEO CORINALDESI</b>		<u>PER IL COMUNE DI MONDOLFO:</u> <u>RESP. ESPROPRI:</u> <b>DOTT. ING. LAURA CONSOLINI;</b> <u>RESP. URBANISTICA:</u> <b>DOTT. ARCH. FABIANO ZIGLIANI</b>	
<b>KONZEPT</b> architettura & ingegneria integrate Largo 17 Gennaio n.8 60033 Chiaravalle - AN progetto.konzept@gmail.com	SCALA:  /	DATA EMISSIONE:  Maggio 2024	REV.1	Progetto Fattibilità Tecnico Economica
			REV.2	Progetto Esecutivo
	FORMATO:  A4	CODICE FILE:  K2103		
OGGETTO:  <b><u>PIANO PARTICELLARE DI ESPROPRIO.</u></b>				

PIANO PARTICELLARE DI ESPROPRIO

FOGLIO	MAPPALE	INTESTATARI	QUOTA	CODICE FISCALE	QUALITA' DI COLTURA	SUPERFICIE TOTALE PARTICELLA (mq)	LUNGHEZZA TOTALE (ml)	SUPERFICIE DA ACQUISIRE (mq)	NOTE
10	1218	CIMINI MIRCO nato a ROMA il 27/01/1962 CIMINI PATRIZIA nata a ROMA il 24/09/1966 MARI ROSSANA nata a MONTEMARCIANO il 10/12/1942 STORTONI FRANCESCA nata a ANCONA il 01/10/1967 STORTONI MONICA nata a ANCONA il 12/04/1965	1/8 1/8 3/8 3/8 3/16	CMNMRC62A27H501M CMNPRZ66P64H501O MRARSN42T50F560E STRFNC67R41A271I STRMNC65D52A271S	SEMINATIVO	4.660,00	42,00	336,00	
16	635	MARCUCCI FABRIZIO nato a FANO il 07/06/1980 MARCUCCI GIULIANA nata a FANO il 11/02/1970	1/4 1/4	MRCFRZ80H07D488O MRCGLN70B51D488U	ENTE URBANO	413,00	44,50	356,00	Percorso Ex-novo Per l'acquisizione delle aree si considera una profondità di 8,00ml., inclusa la sede della pista ciclabile.
	634	MARCUCCI LUCA nato a FANO il 23/05/1972	1/4	MRCLCU72E23D488W	ENTE URBANO	435,00	6,50	52,00	
	636	MARCUCCI STEFANO nato a FANO il 22/05/1979	1/4	MRCSFN79E22D488J	ENTE URBANO	457,00	42,90	343,20	
	96	PIERSANTI MIRELLA nata a MONDOLFO il 03/09/1946	1/1	PRSMLL43F348T	SEMINATIVO	8.980,00	43,20	345,60	
	160				SEMIN. ARBOR.	220,00	5,20	41,60	
	378	Q.L. ESCAVAZIONI S.R.L. con sede in MONDOLFO	1/1	01454620418	SEMIN. ARBOR.	190,00	31,20	249,60	
	379				SEMIN. ARBOR.	210,00	34,30	274,40	
	355				SEMIN. ARBOR.	129,00	5,70	45,60	
	339	SPADONI SILVA nata a FANO il 03/06/1936 SPADONI SILVIO nato a MONDOLFO il 10/06/1938	1/2 1/2	SPDSLV36H43D488P SPDSLV38H10F348Q	SEMINATIVO	11.289,00	7,40	59,20	
15	163	SIGNORETTI DUILIO nato a FANO il 15/01/1944	1/1	SGNDLU44A15D488C	SEMINATIVO	14.242,00	168,00	1.344,00	Percorso Ex-novo Per l'acquisizione delle aree si considera una profondità di 8,00ml., inclusa la sede della pista ciclabile.
	35	VISMARA CURRO' GIAN GIACOMO nato a ROMA il 06/03/1959	1/2	VSMGGC59C06H501B	SEMIN. ARBOR.	18.470,00	40,30	322,40	
	145				SEMINATIVO	17.036,00	315,00	2.520,00	
	36				SEM. IRR. ARB. PASCOLO	30.578,00 3.332,00	11,40	91,20	
	15	VISMARA CURRO' MARIA SOLE nata a ROMA il 02/09/1958	1/2	VSMMSL58B49H501R	SEMINATIVO	24.430,00	47,00	376,00	
	38				SEMINATIVO	2.520,00	60,90	487,20	
	56	VISMARA CURRO' GIAN GIACOMO nato a ROMA il 06/03/1959	1000/1000	VSMGGC59C06H501B	ENTE URBANO	1.040,00	29,60	236,80	
	39	VISMARA CURRO' GIAN GIACOMO nato a ROMA il 06/03/1959	1/2	VSMGGC59C06H501B	SEMINATIVO	8.860,00	254,00	2.032,00	
	182	VISMARA CURRO' MARIA SOLE nata a ROMA il 02/09/1958	1/2	VSMMSL58B49H501R	SEMIN. ARBOR.	52.569,00	103,00	824,00	
	19	FRANCESCHINI STEFANO nato a SENIGALLIA il 30/01/1962	1/1	FRNSFN62A30I608C	ENTE URBANO	558,00	23,90	191,20	
	183	BETTINI TERESA nata a CORINALDO il 03/11/1938 FRANCESCHINI STEFANO nato a SENIGALLIA il 30/01/1962	3/4 1/4	BTTRS38S43D007H FRNSFN62A30I608C	ENTE URBANO	96,00	7,80	62,40	
	184	CECILIONI GIOVANNA nata a SENIGALLIA il 20/10/1940 FRANCESCHINI SERGIO nato a SENIGALLIA il 07/03/1936	1/2 1/2	CCLGNN40R60I608M FRNSRG36C07I608D	ENTE URBANO	47,00	11,50	92,00	
	197	FRANCESCHINI SERGIO nato a SENIGALLIA il 07/03/1936	1/1	FRNSRG36C07I608D	ENTE URBANO	101,00	5,80	46,40	
	198	BETTINI TERESA nata a CORINALDO il 03/11/1938 FRANCESCHINI SERGIO nato a SENIGALLIA il 07/03/1936 FRANCESCHINI STEFANO nato a SENIGALLIA il 30/01/1962	1/4 1/2 1/4	BTTRS38S43D007H FRNSRG36C07I608D FRNSFN62A30I608C	ENTE URBANO	175,00	6,70	53,60	
	191	SOPPRESSO					9,70	77,60	
	187	FRANCESCHINI SERGIO nato a SENIGALLIA il 07/03/1936	1/1	FRNSRG36C07I608D	SEMINATIVO	1.115,00	54,00	432,00	
	194				PRATO ARBOR.	1.380,00			
	120				SEMINATIVO	5.366,00	69,90	559,20	
	119				SEMINATIVO	120,00	12,40	99,20	
	119	GIOVANELLI LUIGI nato a MONDOLFO il 27/02/1952	1/1	GVNLGU52B27F348P	VIGNETO	540,00	56,00	448,00	
	116				SEMIN. ARBOR.	5.253,00	91,80	734,40	
14	99	PIERBATTISTI MASSIMO nato a SENIGALLIA il 30/11/1963	1/1	PRBMSM63S30I608C	ENTE URBANO	1.000,00	32,30	258,40	Percorso Ex-novo Per l'acquisizione delle aree si considera una profondità di 8,00ml., inclusa la sede della pista ciclabile.
	43	SOLAZZI GIOVANNI nato a FANO il 17/09/1970	2/6	SLZGNN70P17D488G	SEMINATIVO	23.828,00	136,00	1.088,00	
	44	SOLAZZI CLARISSA nata a FANO il 07/03/1973 SOLAZZI GIOVANNI nato a FANO il 17/09/1970	1/2 1/6	SLZCRS73C47D488D SLZGNN70P17D488G	SEMINATIVO	4.089,00	19,60	156,80	
	165	SOLAZZI GIOVANNI nato a FANO il 17/09/1970	1000/1000	SLZGNN70P17D488G	SEMINATIVO	1.674,00	65,70	525,60	
	169				SEMINATIVO	728,00	44,00	352,00	
	125	SOLAZZI GIOVANNI nato a FANO il 17/09/1970 SOLAZZI CLARISSA nata a FANO il 07/03/1973	2/6 1/2	SLZGNN70P17D488G SLZCRS73C47D488D	SEMINATIVO	2.582,00	35,10	280,80	
	46	SOLAZZI GIOVANNI nato a FANO il 17/09/1970	1/6	SLZGNN70P17D488G	SEMINATIVO	9.260,00	176,00	1.408,00	

24	47	OLMEDA ANNAMARIA nata a FANO il 20/02/1936	1/3	LMDNM36B60D488A	SEMINATIVO	940,00	38,80	135,80	Strada vicinale Per l'acquisizione delle aree si considera una profondità di 3,50ml.
	25	SOLAZZI GIROLAMO nato a FANO il 25/08/1964	1/3	SLZGLM64M25D488D	SEMINATIVO	19.630,00	108,00	378,00	
	406	BULDRIGHINI LUCIANA nata a MONDOLFO il 28/03/1961	1/1	BLDLCN61C68F348Y	SEMIN. ARBOR.	2.156,00	11,60	58,00	
	409				SEMIN. ARBOR.	81,00	20,60	103,00	
	154				SEMINATIVO	13.280,00	156,00	546,00	
	437	PIERINI SILVANA nata a PERGOLA il 07/03/1953	1/1	PRNSVN53C47G453U	SEMIN. ARBOR.	5.735,00	27,00	94,50	
	436				SEMIN. ARBOR.	21.607,00	72,10	252,35	
	223	ONORI UMBERTO nato a MONDOLFO il 04/09/1935	1000/1000	NROMRT35P04F348Q	SEMIN. ARBOR.	27.442,00	109,00	381,50	
	143	GENTILUCCI LUIGI nato a FANO il 11/01/1973	1/2	GNTLGU73A11D488T	SEMIN. ARBOR.	9.191,00	117,00	409,50	
		GENTILUCCI ROBERTINO nato a FANO il 25/12/1964	1/2	GNTRRT64T25D488R					
	176	BARGNESI MARISA nata a MONDOLFO il 16/08/1975	1/1	BRGMRS75M56F348J	SEMIN. ARBOR. SEMIN. IRRIGUO	570,00 9.400,00	25,70	89,95	
	175	CAPRINI CARLA nata a MONDOLFO il 11/10/1961	1/2	CPRCRL61R51F348J	SEMIN. IRRIGUO	15.014,00	43,90	153,65	
		CAPRINI FLAVIO nato a MONDOLFO il 20/04/1950	1/2	CPRFLV50D20F348M					
	321	CAPRINI ADRIANO nato a MONDOLFO il 21/02/1957	1/1	CPRDRN57B21F348F	SEMIN. ARBOR.	28.180,00	218,00	763,00	
	331	CAPRINI CARLA nata a MONDOLFO il 11/10/1961	1/2	CPRCRL61R51F348J	SEMIN. IRRIGUO	2.370,00	101,00	353,50	
		CAPRINI FLAVIO nato a MONDOLFO il 20/04/1950	1/2	CPRFLV50D20F348M					
	318	CAPRINI ADRIANO nato a MONDOLFO il 21/02/1957	2/3 propr.	CPRDRN57B21F348F	ENTE URBANO	1.880,00	5,40	18,90	
		CAPRINI ADRIANO nato a MONDOLFO il 21/02/1957	1/3 nuda propr.	CPRDRN57B21F348F					
		SERFILIPPI MARIA nata a MONTE PORZIO il 27/04/1930	333/1000 usufrutto	SRFMRA30D67F589Q					
	329	CAPRINI CARLA nata a MONDOLFO il 11/10/1961	1/2	CPRCRL61R51F348J	PRATO ARBOR.	110,00	32,70	114,45	
	332	CAPRINI FLAVIO nato a MONDOLFO il 20/04/1950	1/2	CPRFLV50D20F348M	GELSETO	40,00	15,70	54,95	
	187	BARGNESI MARISA nata a MONDOLFO il 16/08/1975	1/4	BRGMRS75M56F348J	ENTE URBANO	1.043,00	23,90	83,65	
		MANONI NELLA nata a OSTRÀ il 23/09/1955	3/4	MNNNLL55P63F401X					
	40	BARGNESI MARISA nata a MONDOLFO il 16/08/1975	1/1	BRGMRS75M56F348J	SEMINATIVO	3.067,00	40,40	141,40	
	190	GREGORINI ALFIO nato a MONDOLFO il 10/03/1936	1000/1000	GRGLFA36C10F348W	ENTE URBANO	440,00	12,60	44,10	
	189	BIGONZI IVANA nata a PERGOLA il 20/02/1955	2/3	BGNVNI55B60G453X	ENTE URBANO	420,00	11,50	40,25	
		BULDRIGHINI CLAUDIA nata a MONDOLFO il 10/02/1973	2/18	BLDCLD73B50F348K					
		BULDRIGHINI CLAUDIO nato a MONDOLFO il 11/05/1974	2/18	BLDCLD74E11F348P					
		BULDRIGHINI LAURA nata a MONDOLFO il 02/11/1976	2/18	BLDLRA76S42F348M					
TOTALE								21.418,85	