



MINISTERO DELLE FINANZE

DIREZIONE GENERALE DEL CATASTO E DEI SERVIZI TECNICI ERARIALI

NUOVO CATASTO EDILIZIO URBANO

(R. DECRETO-LEGGE 13 APRILE 1939, N. 652)

MOD. B (Nuovo Catasto Edilizio Urbano)

Lire
200

Planimetria dell'immobile situato nel Comune di FANO Via A. MARTINI (LOC. MAROTTA)
Ditta COMUNE DI FANO - 00127440410
Allegata alla dichiarazione presentata all'Ufficio Tecnico Erariale di PESARO

- RIP. CAMPO CALCIO -

COMUNE DI FANO

PLANIMETRIA 1:2000

F.LIO 125 M.LE 426

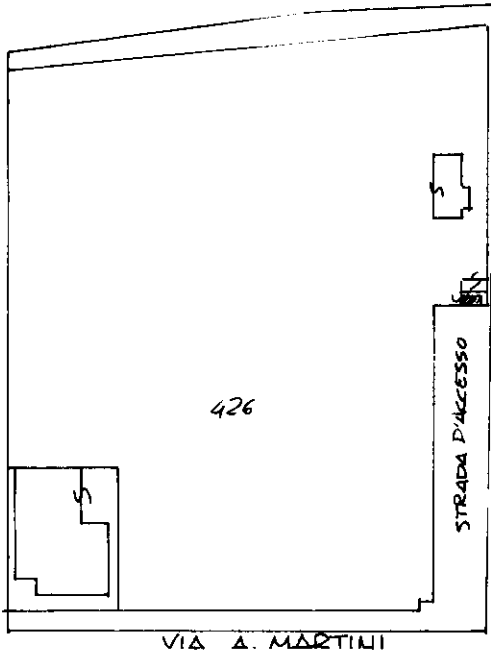

SCOPERTO STESSA DITTA

PIANO TERRA

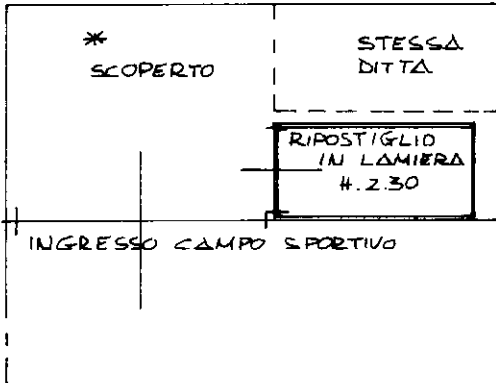

* SCOPERTO IN COMUNE DI SUB 3.4.5.

ORIENTAMENTO



SCALA DI 1200

SPAZIO RISERVATO PER LE ANNOTAZIONI D'UFFICIO

DATA

PROT. N°
F.LIO 125
M.LE 426
SUB. 5
B. 1245A

7 Marzo 1988
1753

Compilata dal GEOMETRA

LUIGI GRANDONI
(Titolo, nome e cognome del tecnico)

Iscritto all'Albo de GEOMETRI

della Provincia di PESARO/URBINO

DATA 10/2/1988

Firma: [Signature]