



MINISTERO DELLE FINANZE
DIREZIONE GENERALE DEL CATASTO E DEI SERVIZI TECNICI ERARIALI

MOD. B (Nuovo Catasto Edilizio Urbano)

Lire
200

NUOVO CATASTO EDILIZIO URBANO

(R. DECRETO-LEGGE 13 APRILE 1939, N. 652)

* Scala originale non disponibile *

Planimetria dell'immobile situato nel Comune di FANO Via LOC. MAROTTA
Ditta COMUNE DI FANO - 00127440410- VIA A. MARTINI
Allegata alla dichiarazione presentata all'Ufficio Tecnico Erariale di PESARO

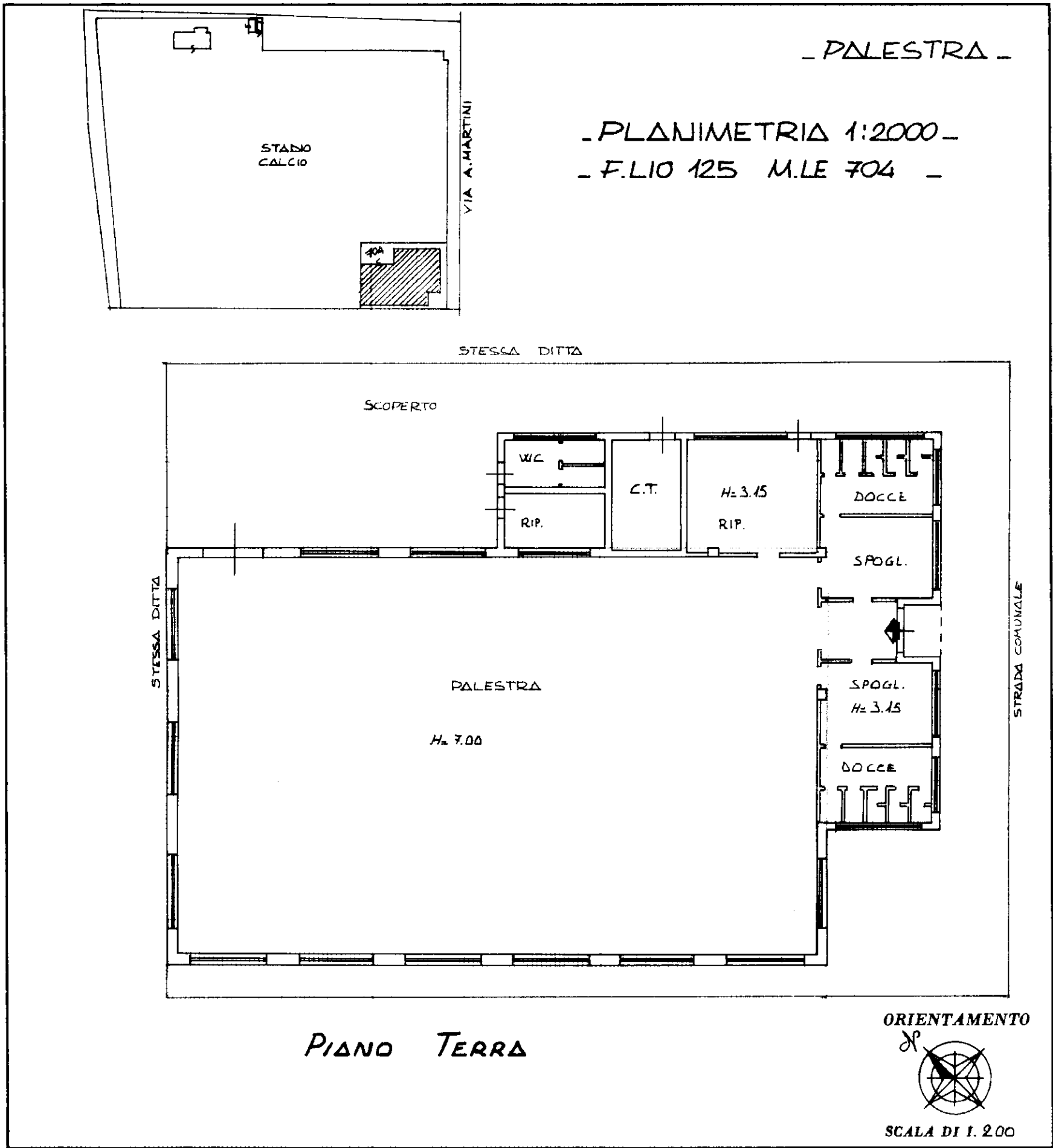

SPAZIO RISERVATO PER LE ANNOTAZIONI D'UFFICIO	
DATA <u>7 Marzo 1988</u>	
PROT. N° <u>1756</u>	
F.LIO <u>125</u>	
M.LE <u>704</u>	
B.12 <u>54</u>	

Compilata dal <u>GEOMETRA</u>	
<u>LUIGI GRANDONI</u>	
Iscritto all'Albo dei <u>GEOMETRI</u>	
della Provincia di <u>PESARO</u>	
DATA <u>10/2/88</u>	
Firma: <u>Liberali</u>	