

F. rig. rend. 496



MINISTERO DELLE FINANZE

DIREZIONE GENERALE DEL CATASTO E DEI SERVIZI TECNICI ERARIALI

# NUOVO CATASTO EDILIZIO URBANO

(R. DECRETO-LEGGE 13 APRILE 1939, N. 652)

Lire  
350

Planimetria dell'immobile situato nel Comune di FANO Via Δ MARTINI (LOC. MAROTTA)

Ditta COMUNE DI FANO - 00127440410

Allegata alla dichiarazione presentata all'Ufficio Tecnico Erariale di PESARO

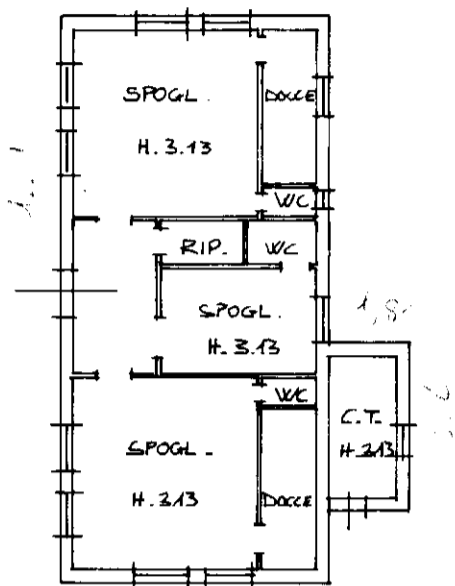

SCOPERTO  
ESCLUSIVO  
CAMPO DA CALCIO

STESSA DITTA



\* SCOPERTO IN COMUNE AI SUB. 3.4.5

ORIENTAMENTO



SCALA DI 1:200

SPAZIO RISERVATO PER LE ANNOTAZIONI D'UFFICIO

DATA

PROT. N° 1753  
F.LIO 125  
M.LE 426  
SUB 3  
B. 1245<sup>A</sup>

Compilata dal GEOMETRA  
(Titolo, nome e cognome del tecnico)  
LUIGI GRANDONI

Iscritto all'Albo de GEOMETRI  
della Provincia di PESARO/URBINO

DATA

Firma:

10/2/88

[Signature]

COMUNE DI FANO

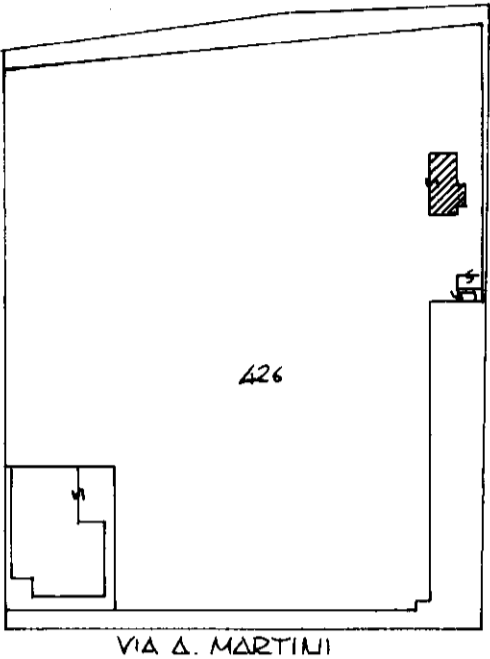

PLANIMETRIA 1:2000  
F.LIO 125 M.LE 426